

REPUBLIQUE DE GUINEE
Travail - Justice - Solidarité
CARTE D'ELECTEUR



[Signature]

Identifiant: 19707BLA0205000206
Prénom(s): KONE
Nom: FOUNGBE
Né(e) le: 02/06/1984 à Beyla
Sexe: Masculin
Adresse: Beyla
Région: N'zérékoré
Préfecture: Beyla / Beyla
District/Quartier: Beyla Sobakono
Secteur: Sobakono 1
Centre de vote: Ecole Primaire
Bureau de vote : Ecole Primaire
Date d'expiration: 31/12/2027
Numéro de carte: 005478968



Scrutins



N°1



N°2



N°3



N°4



N°5

N°6

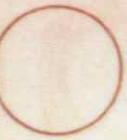

REPUBLIQUE DE GUINEE Travail - Justice - Solidarité CARTE D'ELECTEUR



Recommandations Importantes

Si cette carte venait à être perdue par le titulaire, celui-ci devra immédiatement prévenir le Ministère de l'Administration du Territoire et de la Décentralisation, qui prendra alors toutes mesures utiles pour empêcher un usage frauduleux. En aucun cas, il ne pourra être délivré de duplicata. Cette carte, valable pour toutes les élections jusqu'à nouvel avis, doit être conservée par le titulaire ou remise en dépôt par lui, à la circonscription électorale de tutelle après élection.