



REPUBLIQUE DE GUINEE
Travail - Justice - Solidarité
CARTE D'ELECTEUR



[Signature]

Identifiant: 10501ZKR0705000361
Prénom(s): Richard Laurent
Nom: KOLIE
Né(e) le: 01/01/2005 à Palé
Sexe: Masculin
Adresse: Nzerekore
Région: N'zérékoré
Préfecture: N'zérékoré / Palé
District/Quartier: Palé 2
Secteur: Palé 2 Centre
Centre de vote: Maison Des Jeunes De Palé 2-centre
Bureau de vote : Maison Des Jeunes De Palé 2-centre 1
Date d'expiration: 31/12/2027
Numéro de carte: 012419465

Guinée



Scrutins

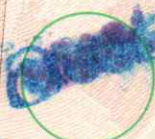

N°1



N°2



N°3



N°4



N°5



N°6

Recommandations Importantes

Si cette carte venait à être perdue par le titulaire, celui-ci devra immédiatement prévenir le Ministère de l'Administration du Territoire et de la Décentralisation, qui prendra alors toutes mesures utiles pour empêcher un usage frauduleux. En aucun cas, il ne pourra être délivré de duplicata. Cette carte, valable pour toutes les élections jusqu'à nouvel avis, doit être conservée par le titulaire ou remise en dépôt par lui, à la circonscription électorale de tutelle après élection.

REPUBLIQUE DE GUINEE

Travail - Justice - Solidarité

CARTE D'ELECTEUR

