



REPUBLIQUE DE GUINEE
Travail - Justice - Solidarité
CARTE D'ELECTEUR



Signature

Identifiant: 19407KRN0210000254

Prénom(s): Alassane

Nom: CAMARA

Né(e) le: 09/07/2005 à Semissadou

Sexe: Masculin

Adresse: Semissadou

Région: Kankan

Préfecture: Kérouané/Kérouané

District/Quartier: Maténémoridou

Secteur: Maténémoridou Centre

Centre de vote: Ep DE Maténémoridou

Bureau de vote : Lieu De Ep DE Maténémoridou

Date d'expiration: 31/12/2027

Numéro de carte: 020977151

Guinée



Scrutins



N°1



N°2



N°3

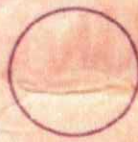

N°4



N°5

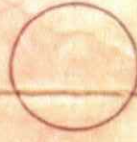

N°6

REPUBLIQUE DE GUINEE

Travail - Justice - Solidarité

CARTE D'ELECTEUR



Recommandations Importantes

Si cette carte venait à être perdue par le titulaire, celui-ci devra immédiatement prévenir le Ministère de l'Administration du Territoire et de la Décentralisation, qui prendra alors toutes mesures utiles pour empêcher un usage frauduleux. En aucun cas, il ne pourra être délivré de duplicata. Cette carte, valable pour toutes les élections jusqu'à nouvel avis, doit être conservée par le titulaire ou remise en dépôt par lui, à la circonscription électorale de tutelle après élection.