



REPUBLIQUE DE GUINEE
Travail - Justice - Solidarité
CARTE D'ELECTEUR



[Signature]

Identifiant: 19401BLA1204003429
Prénom(s): Alpha
Nom: CHERIF
Né(e) le: 01/01/1994 à Centre De Santé
Sexe: Masculin
Adresse: Moribadou
Région: N'zérékoré
Préfecture: Beyla / Nionsomoridou
District/Quartier: Moribadou
Secteur: Moribadou Centre
Centre de vote: Franco-arab
Bureau de vote : Franco-arab
Date d'expiration: 31/12/2027
Numéro de carte: 005650204

Guinée



Scrutins

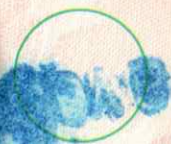

N°1



N°2



N°3

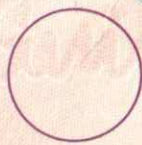

N°4



N°5

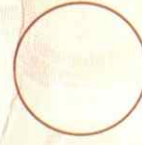

N°6

Recommandations Importantes

Si cette carte venait à être perdue par le titulaire, celui-ci devra immédiatement prévenir le Ministère de l'Administration du Territoire et de la Décentralisation, qui prendra alors toutes mesures utiles pour empêcher un usage frauduleux. En aucun cas, il ne pourra être délivré de duplicata. Cette carte, valable pour toutes les élections jusqu'à nouvel avis, doit être conservée par le titulaire ou remise en dépôt par lui, à la circonscription électorale de tutelle après élection.

REPUBLIQUE DE GUINEE

Travail - Justice - Solidarité

CARTE D'ELECTEUR

