



REPUBLIQUE DE GUINEE

Travail - Justice - Solidarité

CARTE D'ELECTEUR

Guinée



*[Signature]*

Identifiant: 10405KRN0401000127

Prénom(s): Djibril

Nom: KONATE

Né(e) le: 02/05/2004 à Diarradou

Sexe: Masculin

Adresse: Diarradou

Région: Kankan

Préfecture: Kérouané / Komodou

District/Quartier: Mangbedou

Secteur: Gbolobadou

Centre de vote: Ep/diarradou

Bureau de vote : Ep/diarradou 2

Date d'expiration: 31/12/2027

Numéro de carte: 022531444

### Scrutins



N°1

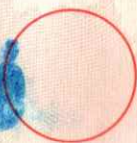

N°2



N°3



N°4



N°5

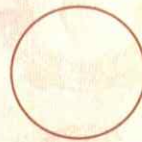

N°6

### Recommandations Importantes

Si cette carte venait à être perdue par le titulaire, celui-ci devra immédiatement prévenir le Ministère de l'Administration du Territoire et de la Décentralisation, qui prendra alors toutes mesures utiles pour empêcher un usage frauduleux. En aucun cas, il ne pourra être délivré de duplicata. Cette carte, valable pour toutes les élections jusqu'à nouvel avis, doit être conservée par le titulaire ou remise en dépôt par lui, à la circonscription électorale de tutelle après élection.

REPUBLIQUE DE GUINEE

Travail - Justice - Solidarité

CARTE D'ELECTEUR

