



REPUBLIQUE DE GUINEE

Travail - Justice - Solidarité

CARTE D'ELECTEUR



Identifiant: 18404KRN0505000252

Prénom(s): Bangaly

Nom: CISSE

Né(e) le: 01/04/1984 à Siledou

Sexe: Masculin

Adresse: Siledou

Région: Kankan

Préfecture: Kérouané / Kossankoro

District/Quartier: Gnantoumandou

Secteur: Gnantoumandou Centre

Centre de vote: Ep/gnantoumandou-centre

Bureau de vote : Ep/gnantoumandou-centre

Date d'expiration: 31/12/2027

Numéro de carte: 022630360

Guinée



Scrutins

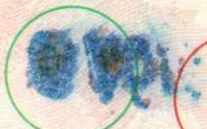

N°1



N°2



N°3



N°4



N°5



N°6

Recommandations Importantes

Si cette carte venait à être perdue par le titulaire, celui-ci devra immédiatement prévenir le Ministère de l'Administration du Territoire et de la Décentralisation, qui prendra alors toutes mesures utiles pour empêcher un usage frauduleux. En aucun cas, il ne pourra être délivré de duplicata. Cette carte, valable pour toutes les élections jusqu'à nouvel avis, doit être conservée par le titulaire ou remise en dépôt par lui, à la circonscription électorale de tutelle après élection.

REPUBLIQUE DE GUINEE
Travail - Justice - Solidarité
CARTE D'ELECTEUR

