



REPUBLIQUE DE GUINEE

Travail - Justice - Solidarité

CARTE D'ELECTEUR



*[Signature]*

Identifiant: 10002KRN0203000292

Prénom(s): Abou

Nom: DOUMBOUYA

Né(e) le: 03/02/2000 à Maison

Sexe: Masculin

Adresse: Gbagbadou

Région: Kankan

Préfecture: Kérouané / Kérouané

District/Quartier: Gbenkoro

Secteur: Gbagbadou

Centre de vote: Place Publique Diverse

Bureau de vote : Place Publique Diverse

Date d'expiration: 31/12/2027

Numéro de carte: 020798049

*Guinée*



### Scrutins

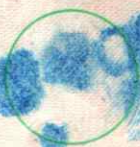

N°1

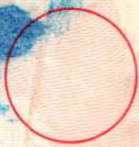

N°2



N°3



N°4



N°5



N°6

### Recommandations Importantes

Si cette carte venait à être perdue par le titulaire, celui-ci devra immédiatement prévenir le Ministère de l'Administration du Territoire et de la Décentralisation, qui prendra alors toutes mesures utiles pour empêcher un usage frauduleux. En aucun cas, il ne pourra être délivré de duplicata. Cette carte, valable pour toutes les élections jusqu'à nouvel avis, doit être conservée par le titulaire ou remise en dépôt par lui, à la circonscription électorale de tutelle après élection.

REPUBLIQUE DE GUINEE

Travail - Justice - Solidarité

CARTE D'ELECTEUR

