



REPUBLIQUE DE GUINEE
Travail - Justice - Solidarité
CARTE D'ELECTEUR



Identifiant: 19103ZKR0220000149
Prénom(s): Nawa
Nom: DAMEY
Né(e) le: 03/03/1991 à N'zerekore
Sexe: Masculin
Adresse: Tilepoulou
Région: N'zérékoré
Préfecture: N'zérékoré / N'zérékoré
District/Quartier: Tilépoulou
Secteur: Secteur 1
Centre de vote: Collègue Tilepoulou
Bureau de vote : Collègue Tilepoulou 1
Date d'expiration: 31/12/2027
Numéro de carte: 011623685

Guinée



Scrutins

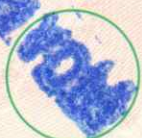

N°1



N°2



N°3



N°4



N°5



N°6

Recommandations Importantes
Si cette carte venait à être perdue par le titulaire, celui-ci devra immédiatement prévenir le Ministère de l'Administration du Territoire et de la Décentralisation, qui prendra alors toutes mesures utiles pour empêcher un usage frauduleux. En aucun cas, il ne pourra être délivré de duplicata. Cette carte, valable pour toutes les élections jusqu'à nouvel avis, doit être conservée par le titulaire ou remise en dépôt par lui, à la circonscription électorale de tutelle après élection.

REPUBLIQUE DE GUINEE
Travail - Justice - Solidarité
CARTE D'ELECTEUR

