



REPUBLIQUE DE GUINEE  
Travail - Justice - Solidarité  
CARTE D'ELECTEUR



*[Signature]*

Identifiant: 10306ZKR0206000122  
Prénom(s): Hassane  
Nom: DIABATE  
Né(e) le: 10/06/2003 à N'zerekore  
Sexe: Masculin  
Adresse: Gboyeba  
Région: N'zérékoré  
Préfecture: N'zérékoré / N'zérékoré  
District/Quartier: Gboyéba  
Secteur: Secteur 5  
Centre de vote: Ep René Soukana  
Bureau de vote : Ep René Soukana 7  
Date d'expiration: 31/12/2027  
Numéro de carte: 011318514

Guinée



### Scrutins

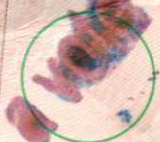

N°1



N°2



N°3



N°4



N°5



N°6

### Recommandations Importantes

Si cette carte venait à être perdue par le titulaire, celui-ci devra immédiatement prévenir le Ministère de l'Administration du Territoire et de la Décentralisation, qui prendra alors toutes mesures utiles pour empêcher un usage frauduleux. En aucun cas, il ne pourra être délivré de duplicata. Cette carte, valable pour toutes les élections jusqu'à nouvel avis, doit être conservée par le titulaire ou remise en dépôt par lui, à la circonscription électorale de tutelle après élection.

REPUBLIQUE DE GUINEE  
Travail - Justice - Solidarité  
CARTE D'ELECTEUR

