



REPUBLIQUE DE GUINEE  
Travail - Justice - Solidarité  
CARTE D'ELECTEUR



*[Signature]*

Identifiant: 10409KRN0217000288

Prénom(s): Lancine

Nom: CISSE

Né(e) le: 01/09/2004 à Kerouane

Sexe: Masculin

Adresse: Kerouane

Région: Kankan

Préfecture: Kérouané / Kérouané

District/Quartier: Souloukoudenkala

Secteur: Souloukoudenkala Centre

Centre de vote: Marché

Bureau de vote : Marché 2

Date d'expiration: 31/12/2027

Numéro de carte: 021184028

Guinée



a voté

### Scrutins



N°1

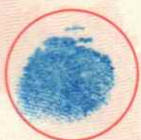

N°2



N°3



N°4



N°5



N°6

### Recommandations Importantes

Si cette carte venait à être perdue par le titulaire, celui-ci devra immédiatement prévenir le Ministère de l'Administration du Territoire et de la Décentralisation, qui prendra alors toutes mesures utiles pour empêcher un usage frauduleux. En aucun cas, il ne pourra être délivré de duplicata. Cette carte, valable pour toutes les élections jusqu'à nouvel avis, doit être conservée par le titulaire ou remise en dépôt par lui, à la circonscription électorale de tutelle après élection.

REPUBLIQUE DE GUINEE

Travail - Justice - Solidarité

CARTE D'ELECTEUR

