

REPUBLIQUE DE GUINEE  
Travail - Justice - Solidarité  
CARTE D'ELECTEUR



Identifiant: 29807BLA1431000282  
Prénom(s): Yaya  
Nom: CONDE  
Né(e) le: 01/07/1998 à Sinko  
Sexe: Féminin  
Adresse: Nafaya  
Région: N'zérékoré  
Préfecture: Boyla / Sinko  
District/Quartier: Nafaya  
Secteur: Nafaya Centre  
Centre de vote: Gare D'abidjan  
Bureau de vote : Gare D'abidjan 1  
Date d'expiration: 31/12/2027  
Numéro de carte: 006026430

Guinée



## Scrutins



N°1

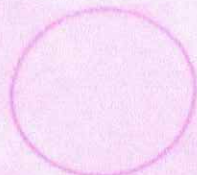

N°2

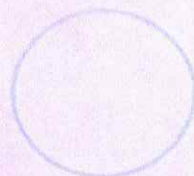

N°3

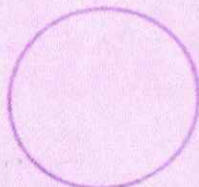

N°4

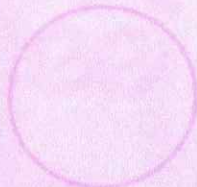

N°5

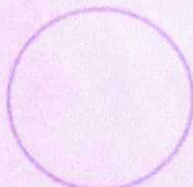

N°6

### Recommandations Importantes

Si cette carte venait à être perdue par le titulaire, celui-ci devra immédiatement prévenir le Ministère de l'Administration du Territoire et de la Décentralisation, qui prendra alors toutes mesures utiles pour empêcher un usage frauduleux. En aucun cas, il ne pourra être délivré de duplicata. Cette carte, valable pour toutes les élections jusqu'à nouvel avis, doit être conservée par le titulaire ou remise en dépôt par lui, à la circonscription électorale de tutelle après élection.

REPUBLIQUE DE GUINEE

Travail - Justice - Solidarité

CARTE D'ELECTEUR

