



REPUBLIQUE DE GUINEE

Travail - Justice - Solidarité

CARTE D'ELECTEUR



[Signature]

Identifiant: 10001KRN0214000833

Prénom(s): Ibrahima

Nom: KOUROUMA

Né(e) le: 01/01/2000 à Beyla

Sexe: Masculin

Adresse: Keroumane

Région: Kankan

Préfecture: Kérouané / Kérouané

District/Quartier: M'balla 1

Secteur: Secteur 2

Centre de vote: Energie

Bureau de vote : Energie 3

Date d'expiration: 31/12/2027

Numéro de carte: 020913289

Guinée



Scrutins



N°1

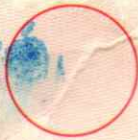

N°2



N°3

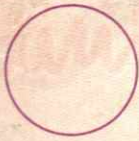

N°4



N°5



N°6

Recommandations Importantes

Si cette carte venait à être perdue par le titulaire, celui-ci devra immédiatement prévenir le Ministère de l'Administration du Territoire et de la Décentralisation, qui prendra alors toutes mesures utiles pour empêcher un usage frauduleux. En aucun cas, il ne pourra être délivré de duplicata. Cette carte, valable pour toutes les élections jusqu'à nouvel avis, doit être conservée par le titulaire ou remise en dépôt par lui, à la circonscription électorale de tutelle après élection.

REPUBLIQUE DE GUINEE
Travail - Justice - Solidarité
CARTE D'ELECTEUR

